

## Sapa Extrusion

### PERFILES NORMALIZADOS

LD

ISO 9001  
ISO 14001

OCTUBRE 2017



**sapa:**

Soluciones innovadoras en aluminio

[www.sapagroup.com](http://www.sapagroup.com)

[info.profiles.es@sapagroup.com](mailto:info.profiles.es@sapagroup.com)



extruded by

**sapa:**

**Sapa Extrusion Iberia**

Avintes Tel: +351 22 786 59 00

La Roca Tel: +34 937 078 200

La Selva Tel: +34 977 307 000

Navarra Tel: +34 948 507 123

Pinto Tel: +34 916 915 411

<http://www.sapagroup.com>

[info.profiles.es@sapagroup.com](mailto:info.profiles.es@sapagroup.com)

PERFILES NORMALIZADOS

ÍNDICE  
CONTEÚDO  
CONTENTS  
SOMMAIRE

- 1 [ÁNGULOS LADOS IGUALES](#)
- 2 [ÁNGULOS LADOS DESIGUALES](#)
- 3 [PERFILES EN "T"](#)
- 4 [PERFILES EN DOBLE "T"](#)
- 5 [PERFILES EN "U"](#)
- 6 [PERFILES EN "U" DE ESPESOR VARIABLE](#)
- 7 [PERFILES EN "U" CON MARCA](#)
- 8 [PERFILES EN "U" TRAPEZOIDALES](#)
- 9 [PLETINAS](#)
- 10 [TUBOS CUADRADOS](#)
- 11 [TUBOS CUADRADOS RECTOS](#)
- 12 [TUBOS CUADRADOS CON PORTATORNILLOS](#)
- 13 [TUBOS DENTADOS](#)
- 14 [TUBOS RECTANGULARES](#)
- 15 [TUBOS RECTANGULARES CON RADIO](#)
- 16 [TUBOS RECTANGULARES CON PORTATORNILLOS](#)
- 17 [TUBOS RECTANGULARES ESPESOR VARIABLE](#)
- 18 [TUBOS RECTANGULARES C/TABIQUE](#)
- 19 [TUBOS REDONDOS](#)
- 20 [TUBOS REDONDOS CON PORTATORNILLOS](#)
- 21 [TUBOS OVALADOS CON PORTATORNILLOS](#)
- 22 [VARILLA CUADRADA](#)
- 23 [VARILLA HEXAGONAL](#)
- 24 [VARILLA REDONDA](#)







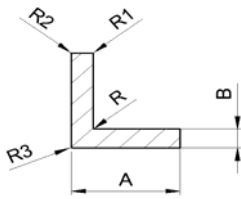

\* Consultar siempre **lote mínimo y condiciones de suministro** para entrega en España

\*\* Debido a las reducidas dimensiones de los **perfiles** producidos en la planta de **La Selva**, éstos pueden llevar **suplementos**; consulte siempre el precio para estos casos con su contacto habitual

**IMPORTANTE:** En caso de estar interesados en un pedido de algún perfil, **rogamos incluyan siempre nuestra referencia** y se aseguren de que, tanto las **dimensiones** como los **radios**, se ajustan de acuerdo a lo que necesitan (**si fuera necesario podemos proporcionarles plano de detalle**). En caso de no indicar nuestra referencia o indicar sólo las medidas generales, si no recibimos ninguna información adicional, el suministro se hará de acuerdo a las dimensiones mostradas en el catálogo y no se aceptarán reclamaciones.

**PERFILES NORMALIZADOS**

**ÁNGULOS LADOS IGUALES**  
**CANTONEIRAS DE ABAS IGUAIS**  
**EQUAL ANGLES**  
**CORNIÈRES ANGLÉS EGAUX**

[Volver al Índice](#)

DIMENSIONES (mm)									REFERENCIA	PLANTA DE EXTRUSIÓN					PESO (kg/m)	PERÍMETRO (mm)			TOL.	OBSERVACIONES		
A	B	C	D	E	R	R1	R2	R3		NAV	LS **	AV *	PNT	LR		EXT.	INT.	TOTAL				
60,0	6,00					0,30	0,30	0,30	0,30				SI				1,846	240	-	240	C/TOL	
	6,00					0,30	0,30	0,30	0,30								1,847	240	-	240		
	6,00					0,30	0,30	0,30	0,30				SI				1,839	238	-	238		
	7,00					0,30	0,30	0,30	0,30								2,136	240	-	240		
	8,00					0,30	0,30	0,30	0,30								2,420	240	-	240		
70,0	1,40					0,30	0,30	0,30	0,30				SI				0,524	280	-	280		
	1,50					0,25	0,25	0,25	0,25				SI				0,563	279	-	279		
	5,00					0,50	0,50	0,50	0,50								1,823	280	-	280	C/TOL	
	6,00					0,30	0,30	0,30	0,30				SI				2,170	280	-	280		
	6,00					1,00	0,70	0,50	0,50								2,170	278	-	278	C/TOL	
	7,00					1,20	1,20	1,20	1,20								2,511	277	-	277	C/TOL	
	7,00					0,25	0,25	0,25	0,25				SI				2,513	279	-	279		
75,0	6,00					0,30	0,30	0,30	0,30				SI				2,333	300	-	300		
	6,00					0,60	0,60	0,60	0,60				SI				2,332	298	-	298		
	8,00					0,60	0,60	0,60	0,60				SI				3,067	300	-	300		
	9,00					0,30	0,30	0,30	0,30				SI				3,426	299	-	299		
80,0	3,00					0,30	0,30	0,30	0,30					SI			1,272	320	-	320		
	8,00					0,30	0,30	0,30	0,30				SI				3,283	320	-	320	C/TOL	
	8,00					0,30	0,30	0,30	0,30				SI				3,283	320	-	320	C/TOL	
	8,00					1,00	1,00	1,00	1,00				SI				3,281	317	-	317	C/TOL	
90,0	10,00					8,00	1,50	1,50	1,50				SI				4,620	353	-	353	C/TOL	
	10,00					8,00	0,30	0,30	0,30				SI				4,627	356	-	356		
100,0	1,50					0,50	0,50	0,50	0,50				SI				0,805	400	-	400		
	3,00					0,25	0,25	0,25	0,25				SI				1,595	399	-	399		
	10,00					0,30	0,30	0,30	0,30				SI				5,130	400	-	400		
	10,00					0,30	0,30	0,30	0,30				SI				5,130	301	-	301		
	10,00					0,30	0,30	0,30	0,30				SI				5,130	400	-	400	C/TOL	
120,0	10,00				1,00	1,00	1,00	1,00				SI				7,490	397	-	397	C/TOL		
	120,0	10,00				0,50	0,50	0,50	0,50				SI				6,210	480	-	480		











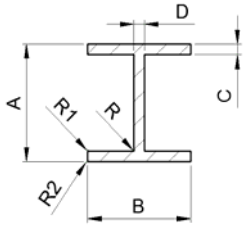

\* Consultar siempre lote mínimo y condiciones de suministro para entrega en España

\*\* Debido a las reducidas dimensiones de los perfiles producidos en la planta de La Selva, éstos pueden llevar suplementos; consulte siempre el precio para estos casos con su contacto habitual

**IMPORTANTE:** En caso de estar interesados en un pedido de algún perfil, rogamos incluyan siempre **nuestra referencia** y se aseguren de que, tanto las dimensiones como los radios, se ajustan de acuerdo a lo que necesitan (*si fuera necesario podemos proporcionarles plano de detalle*). En caso de no indicar nuestra referencia o indicar sólo las medidas generales, si no recibimos ninguna información adicional, el suministro se hará de acuerdo a las dimensiones mostradas en el catálogo y no se aceptarán reclamaciones.

PERFILES NORMALIZADOS

PERFILES EN DOBLE "T"  
 PERFIS EM DOBLE "T"  
 DOUBLE "T" SECTIONS  
 PERFILS EN DOUBLE "T"

[Volver al Índice](#)

DIMENSIONES (mm)									REFERENCIA	PLANTA DE EXTRUSIÓN					PESO (kg/m)	PERÍMETRO (mm)			TOL.	OBSERVACIONES
A	B	C	D	E	R	R1	R2	R3		NAV	LS **	AV *	PNT	LR		EXT.	INT.	TOTAL		
20,0	20,0	1,50	1,50		0,30	0,75	0,75		H.01			SI		0,228	114	-	114	C/TOL	alas redondeadas	
70,0	40,0	10,00	10,00		0,30	0,30	0,30		E-500124				SI	3,510	280	-	280	C/TOL		
80,0	42,0	4,50	5,00		8,00	0,50	0,50		E-370578				SI	2,335	297	-	297			
	55,0	5,00	5,00		0,30	0,30	0,30		E-501916				SI	2,430	370	-	370			
	60,0	5,00	5,00		1,50	1,50	1,50		E-503133				SI	2,559	382	-	382			
	60,0	6,00	6,00		6,00	2,00	2,00		E010922	SI				2,948	352	-	352			
108,0	50,0	8,00	5,00		3,00	2,00	2,00		2056006	SI	SI			3,404	394	-	394			







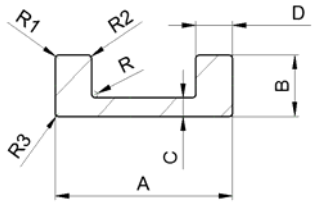

\* Consultar siempre **lote mínimo y condiciones de suministro** para entrega en España

**PERFILES NORMALIZADOS**

\*\* Debido a las reducidas dimensiones de los **perfiles** producidos en la planta de **La Selva**, éstos pueden llevar **suplementos**; consulte siempre el precio para estos casos con su contacto habitual

**PERFILES EN "U"**  
**PERFIS EM "U" ESPESSURA VARIÁVEL**  
**"U" SECTIONS**  
**PERFILS EN "U"**

**IMPORTANTE:** En caso de estar interesados en un pedido de algún perfil, rogamos incluyan siempre **nuestra referencia** y se aseguren de que, tanto las **dimensiones** como los **radios**, se ajustan de acuerdo a lo que necesitan (**si fuera necesario podemos proporcionarles plano de detalle**). En caso de no indicar nuestra referencia o indicar sólo las medidas generales, si no recibimos ninguna información adicional, el suministro se hará de acuerdo a las **dimensiones mostradas en el catálogo** y no se aceptarán reclamaciones.

[Volver al Índice](#)

DIMENSIONES (mm)									REFERENCIA	PLANTA DE EXTRUSIÓN					PESO (kg/m)	PERÍMETRO (mm)			TOL.	OBSERVACIONES
A	B	C	D	E	R	R1	R2	R3		NAV	LS **	AV *	PNT	LR		EXT.	INT.	TOTAL		
17,0	5,7	1,70	3,50		0,30	0,30	0,30	0,30			SI			0,153	52	-	52	C/TOL		
20,0	9,0	3,00	1,50		0,50	0,50	0,50	0,50				SI		0,210	70	-	70			
22,0	9,0	3,00	1,50		0,50	0,30	0,30	0,50				SI		0,226	74	-	74			
24,0	6,0	2,50	2,00		0,30	0,30	0,30	0,30				SI		0,200	66	-	66			
29,9	25,0	2,50	2,40		0,30	0,30	0,30	0,30		SI				0,465	145	-	145			
30,0	20,0	15,00	5,00		0,30	0,30	0,30	0,30		SI				1,350	110	-	110			
	15,0	10,00	5,00		0,30	0,30	0,30	0,30		SI				0,945	100	-	100			
31,0	50,0	5,00	4,00		2,00	2,00	2,00	0,50		SI				1,385	247	-	247		alas redondas	
31,2	47,0	4,80	3,20		1,00	1,60	1,60	1,00				SI		1,132	236	-	236	C/TOL	alas redondas	
35,0	35,0	4,00	6,20		0,30	0,30	1,20	1,20		SI				1,406	198	-	198			
42,0	29,0	12,00	12,75		0,30	0,30	0,30	3,00				SI		2,519	173	-	173			
85,0	10,0	4,00	2,50		0,30	0,30	0,30	1,00				SI		0,999	200	-	200			



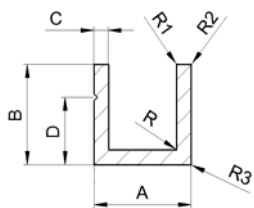

\* Consultar siempre lote mínimo y condiciones de suministro para entrega en España

\*\* Debido a las reducidas dimensiones de los perfiles producidos en la planta de La Selva, éstos pueden llevar suplementos; consulte siempre el precio para estos casos con su contacto habitual

**IMPORTANTE:** En caso de estar interesados en un pedido de algún perfil, rogamos incluyan siempre **nuestra referencia** y se aseguren de que, tanto las dimensiones como los radios, se ajustan de acuerdo a lo que necesitan (si fuera necesario podemos proporcionarles plano de detalle). En caso de no indicar nuestra referencia o indicar sólo las medidas generales, si no recibimos ninguna información adicional, el suministro se hará de acuerdo a las dimensiones mostradas en el catálogo y no se aceptarán reclamaciones.

PERFILES NORMALIZADOS

PERFILES EN "U" CON MARCA  
PERFIS EM "U" COM VINCOS LATERAIS  
"U" SECTIONS  
PERFILS EN "U"

[Volver al Índice](#)

DIMENSIONES (mm)										REFERENCIA	PLANTA DE EXTRUSIÓN					PESO (kg/m)	PERÍMETRO (mm)			TOL.	OBSERVACIONES
A	B	C	D	E	R	R1	R2	R3	NAV		LS **	AV *	PNT	LR	EXT.		INT.	TOTAL			
13,0	10,1	1,65	6,50		0,30	1,65	1,65	0,30	U.24			SI			0,144	67	-	67			
18,9	21,0	10,50	1,75		0,30	0,30	0,30	2,00	5003242	SI					0,266	117	-	117			
62,0	80,0	6,00	48,50		7,00	1,00	1,00	5,00	E900928	SI					3,426	422	-	422			
57,0	37,0	2,50	42,00		1,00	0,60	0,60	2,00	E-366102				SI		1,369	285	-	285			
62,0	80,0	6,00	48,50		7,00	1,00	1,00	5,00	M-4425				SI		3,445	421	-	425			

extruded by

**sapa:**

## Sapa Extrusion Iberia

Avintes Tel: +351 22 786 59 00

Navarra Tel: +34 948 507 123

La Roca Tel: +34 937 078 200

Pinto Tel: +34 916 915 411

La Selva Tel: +34 977 307 000

<http://www.sapagroup.com>

[info.profiles.es@sapagroup.com](mailto:info.profiles.es@sapagroup.com)

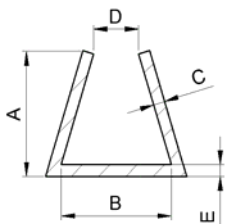

\* Consultar siempre **lote mínimo y condiciones de suministro** para entrega en España

### PERFILES NORMALIZADOS

\*\* Debido a las reducidas dimensiones de los perfiles producidos en la planta de La Selva, éstos pueden llevar suplementos; consulte siempre el precio para estos casos con su contacto habitual

### PERFILES EN "U" TRAPEZOIDALES

PERFIS EN "U" TRAPÉZIO

"U" SECTIONS

PROFILS EN "U"

**IMPORTANTE:** En caso de estar interesados en un pedido de algún perfil, rogamos incluyan siempre **nuestra referencia** y se aseguren de que, tanto las dimensiones como los radios, se ajustan de acuerdo a lo que necesitan (si fuera necesario podemos proporcionarles plano de detalle). En caso de no indicar nuestra referencia o indicar sólo las medidas generales, si no recibimos ninguna información adicional, el suministro se hará de acuerdo a las dimensiones mostradas en el catálogo y no se aceptarán reclamaciones.

[Volver al Índice](#)

DIMENSIONES (mm)										REFERENCIA	PLANTA DE EXTRUSIÓN					PESO (kg/m)	PERÍMETRO (mm)			TOL.	OBSERVACIONES					
A	B	C	D	E	R	R1	R2	R3	NAV		LS **	AV *	PNT	LR	EXT.		INT.	TOTAL								
15,9	9,52	1,63	6,26	1,63								SI														
25,0	25,00	1,25	14,00	1,25								SI														



extruded by

sapa:

Sapa Extrusion Iberia

Avintes Tel: +351 22 786 59 00 Navarra Tel: +34 948 507 123
La Roca Tel: +34 937 078 200 Pinto Tel: +34 916 915 411
La Selva Tel: +34 977 307 000

http://www.sapagroup.com

info.profiles.es@sapagroup.com

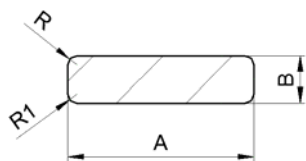

\* Consultar siempre lote mínimo y condiciones de suministro para entrega en España

PERFILES NORMALIZADOS

\*\* Debido a las reducidas dimensiones de los perfiles producidos en la planta de La Selva, éstos pueden llevar suplementos; consulte siempre el precio para estos casos con su contacto habitual

IMPORTANTE: En caso de estar interesados en un pedido de algún perfil, rogamos incluyan siempre nuestra referencia y se aseguren de que, tanto las dimensiones como los radios, se ajustan de acuerdo a lo que necesitan (si fuera necesario podemos proporcionarles plano de detalle). En caso de no indicar nuestra referencia o indicar sólo las medidas generales, si no recibimos ninguna información adicional, el suministro se hará de acuerdo a las dimensiones mostradas en el catálogo y no se aceptarán reclamaciones.

PLETINAS
BARRAS
FLAT BARS
MEPLATS

Volver al Índice

Table with columns: DIMENSIONES (mm), REFERENCIA, PLANTA DE EXTRUSIÓN, PESO, PERÍMETRO (mm), TOL., OBSERVACIONES. It contains multiple rows of technical data for various profile types.















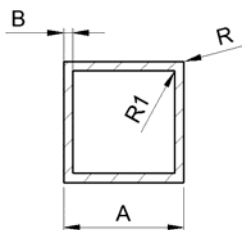

\* Consultar siempre **lote mínimo y condiciones de suministro** para entrega en España

**PERFILES NORMALIZADOS**

\*\* Debido a las reducidas dimensiones de los perfiles producidos en la planta de La Selva, éstos pueden llevar suplementos; consulte siempre el precio para estos casos con su contacto habitual

TUBOS CUADRADOS  
TUBOS QUADRADOS  
SQUARE TUBES  
TUBES CARRÉS

**IMPORTANTE:** En caso de estar interesados en un pedido de algún perfil, rogamos incluyan siempre **nuestra referencia** y se aseguren de que, tanto las dimensiones como los radios, se ajustan de acuerdo a lo que necesitan (si fuera necesario podemos proporcionarles plano de detalle). En caso de no indicar nuestra referencia o indicar sólo las medidas generales, si no recibimos ninguna información adicional, el suministro se hará de acuerdo a las dimensiones mostradas en el catálogo y no se aceptarán reclamaciones.

[Volver al Índice](#)

DIMENSIONES (mm)										REFERENCIA	PLANTA DE EXTRUSIÓN					PESO (kg/m)	PERÍMETRO (mm)			TOL.	OBSERVACIONES		
A	B	C	D	E	R	R1	R2	R3	NAV		LS **	AV *	PNT	LR	EXT.		INT.	TOTAL					
100,0	2,50					0,30	0,30			2038965	SI							2,632	399	379	778		Inercia 154,5cm4
	2,50					0,60	1,50			E-345142				SI				2,638	399	377	776		Inercia 155cm4
	3,00					6,50	2,00			2006843	SI							3,053	389	373	761	C/TOL	Inercia 174,8cm4
	4,00					0,50	0,50			E556930	SI							4,147	399	367	766		Inercia 236,3cm4
	4,00					1,50	3,00			2064990	SI							4,132	395	365	760	C/TOL	Inercia 234,8cm4
	4,00					2,00	0,50			E556244	SI							4,139	397	367	764		Inercia 235,5cm4
	4,00					3,00	1,50			Q.61				SI				4,132	395	365	760		Inercia 234,8cm4
	6,00					5,00	1,00			E557575	SI							6,034	391	350	741		Inercia 328,6cm4
	10,00					5,00	5,00			E553691	SI							9,720	391	311	702		Inercia 490,1cm4
101,6	3,18				0,25	0,25			Q.58				SI				3,380	406	380	786	C/TOL	Inercia 202,3cm4	
105,0	2,00					0,30	0,30			2060497	SI							2,225	419	403	822		Inercia 145,7cm4
	2,00					0,30	0,30			E552965	SI							2,225	420	404	824		Inercia 145,7cm4
	2,00					3,00	1,00			2068827	SI							2,206	415	402	817		Inercia 143,8cm4
110,0	2,60				0,25	0,25			Q.53				SI				3,053	440	412	852		Inercia 222,1cm4	
120,0	5,00					5,00	1,00			E557985	SI							6,153	471	438	910	C/TOL	Inercia 500,7cm4
	8,00					5,00	1,00			E557574	SI							9,621	471	414	885		Inercia 745,9cm4
	2,00					0,80	0,80			E557162	SI							2,873	539	523	1062		Inercia 313,7cm4
135,0	3,00					0,30	0,30			PQ00047	SI							4,277	540	515	1055	C/TOL	Inercia 460,2cm4
	4,25					12,00	7,75			E553661	SI							5,808	519	493	1012	C/TOL	Inercia 601,5cm4
	8,00					1,00	1,00			E557683	SI							12,269	598	534	1133	C/TOL	Inercia 1531,8cm4

extruded by

**sapa:**

## Sapa Extrusion Iberia

Avintes Tel: +351 22 786 59 00

Navarra Tel: +34 948 507 123

La Roca Tel: +34 937 078 200

Pinto Tel: +34 916 915 411

La Selva Tel: +34 977 307 000

<http://www.sapagroup.com>

[info.profiles.es@sapagroup.com](mailto:info.profiles.es@sapagroup.com)

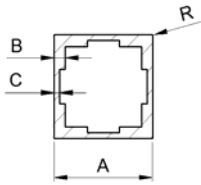

\* Consultar siempre **lote mínimo y condiciones de suministro** para entrega en España

**PERFILES NORMALIZADOS**

\*\* Debido a las reducidas dimensiones de los **perfiles** producidos en la planta de **La Selva**, éstos pueden llevar **suplementos**; consulte siempre el precio para estos casos con su contacto habitual

**TUBOS CUADRADOS**  
**TUBOS QUADRADOS**  
**SQUARE TUBES**  
**TUBES CARRÉS**

**IMPORTANTE:** En caso de estar interesados en un pedido de algún perfil, rogamos incluyan siempre **nuestra referencia** y se aseguren de que, tanto las **dimensiones** como los **radios**, se ajustan de acuerdo a lo que necesitan (**si fuera necesario podemos proporcionarles plano de detalle**). En caso de no indicar nuestra referencia o indicar sólo las medidas generales, si no recibimos ninguna información adicional, el suministro se hará de acuerdo a las dimensiones mostradas en el catálogo y no se aceptarán reclamaciones.

[Volver al Índice](#)

DIMENSIONES (mm)										REFERENCIA	PLANTA DE EXTRUSIÓN					PESO (kg/m)	PERÍMETRO (mm)			TOL.	OBSERVACIONES
A	B	C	D	E	R	R1	R2	R3	NAV		LS **	AV *	PNT	LR	EXT.		INT.	TOTAL			
35,0	2,00	1,65			0,30							SI			0,649	140	124	264			
65,0	2,00	1,80			0,30							SI			1,274	259	244	503	C/TOL		
75,0	2,00	1,80			0,30							SI			1,468	300	284	584	C/TOL		
85,0	2,00	1,85			0,30							SI			1,696	340	324	664			

**REPRESENTACIÓN ORIENTATIVA - CONSULTAR**

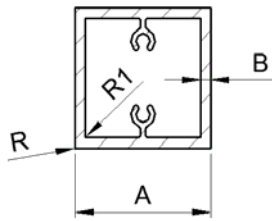

\* Consultar siempre **lote mínimo y condiciones de suministro** para entrega en España

\*\* Debido a las reducidas dimensiones de los **perfiles** producidos en la planta de **La Selva**, éstos pueden llevar **suplementos**; consulte siempre el precio para estos casos con su contacto habitual

**IMPORTANTE:** En caso de estar interesados en un pedido de algún perfil, rogamos incluyan siempre **nuestra referencia** y se aseguren de que, tanto las dimensiones como los radios, se ajustan de acuerdo a lo que necesitan (si fuera necesario podemos proporcionarles **plano** de detalle). En caso de no indicar nuestra referencia o indicar sólo las medidas generales, si no recibimos ninguna información adicional, el suministro se hará de acuerdo a las dimensiones mostradas en el catálogo y no se aceptarán reclamaciones.

**PERFILES NORMALIZADOS**

**TUBOS CUADRADOS PRATATORN**  
**TUBOS QUADRADOS COM OLHAL**  
**SQUARE TUBES**  
**TUBES CARRÉS**

[Volver al Índice](#)

DIMENSIONES (mm)									REFERENCIA	PLANTA DE EXTRUSIÓN					PESO (kg/m)	PERÍMETRO (mm)			TOL.	OBSERVACIONES
A	B	C	D	E	R	R1	R2	R3		NAV	LS **	AV *	PNT	LR		EXT.	INT.	TOTAL		
20,0	1,50				1,00	0,50			5003878	SI					0,369	78	104	182		
	1,50				4,00	4,00			E-501321				SI		0,348	74	100	174		
30,0	1,40				0,30	0,30			M-2841				SI		0,499	120	139	259		
	1,40				0,30	0,30			BL-14			SI		0,510	120	141	261	C/TOL		
	1,50				0,60	0,80			E-350282				SI		0,540	119	138	257		
40,0	1,50				0,60	0,60		2063544	SI					0,769	159	215	374			

extruded by

**sapa:**

## Sapa Extrusion Iberia

Avintes Tel: +351 22 786 59 00

Navarra Tel: +34 948 507 123

La Roca Tel: +34 937 078 200

Pinto Tel: +34 916 915 411

La Selva Tel: +34 977 307 000

<http://www.sapagroup.com>

[info.profiles.es@sapagroup.com](mailto:info.profiles.es@sapagroup.com)

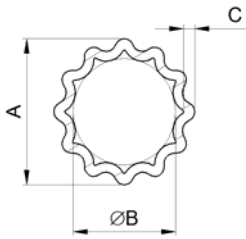

\* Consultar siempre **lote mínimo y condiciones de suministro** para entrega en España

\*\* Debido a las reducidas dimensiones de los **perfiles** producidos en la planta de **La Selva**, éstos pueden llevar **suplementos**; consulte siempre el precio para estos casos con su contacto habitual

**IMPORTANTE:** En caso de estar interesados en un pedido de algún perfil, rogamos incluyan siempre **nuestra referencia** y se aseguren de que, tanto las dimensiones como los radios, se ajustan de acuerdo a lo que necesitan (si fuera necesario podemos proporcionarles **plano** de detalle). En caso de no indicar nuestra referencia o indicar sólo las medidas generales, si no recibimos ninguna información adicional, el suministro se hará de acuerdo a las dimensiones mostradas en el catálogo y no se aceptarán reclamaciones.

### PERFILES NORMALIZADOS

TUBOS DENTADOS  
TUBOS ESTRIADOS  
SQUARE TUBES  
TUBES CARRÉS

[Volver al Índice](#)

DIMENSIONES (mm)									REFERENCIA	PLANTA DE EXTRUSIÓN					PESO (kg/m)	PERÍMETRO (mm)			TOL.	OBSERVACIONES
A	B	C	D	E	R	R1	R2	R3		NAV	LS **	AV *	PNT	LR		EXT.	INT.	TOTAL		
35,4	28,20	1,40							R.15			SI			0,439	121	111	232	C/TOL	







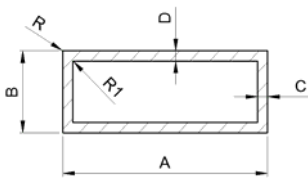

\* Consultar siempre lote mínimo y condiciones de suministro para entrega en España

\*\* Debido a las reducidas dimensiones de los perfiles producidos en la planta de La Selva, éstos pueden llevar suplementos; consulte siempre el precio para estos casos con su contacto habitual

IMPORTANTE: En caso de estar interesados en un pedido de algún perfil, rogamos incluyan siempre nuestra referencia y se aseguren de que, tanto las dimensiones como los radios, se ajustan de acuerdo a lo que necesitan (si fuera necesario podemos proporcionarles plano de detalle). En caso de no indicar nuestra referencia o indicar sólo las medidas generales, si no recibimos ninguna información adicional, el suministro se hará de acuerdo a las dimensiones mostradas en el catálogo y no se aceptarán reclamaciones.

PERFILES NORMALIZADOS

TUBOS RECTANGULARES
TUBOS RETANGULARES
RECTANGULAR TUBES
TUBES RECTANGULAIRES

Volver al Índice

Table with columns: DIMENSIONES (mm) [A, B, C, D, E, R, R1, R2, R3], REFERENCIA, PLANTA DE EXTRUSIÓN [NAV, LS, AV, PNT, LR], PESO (kg/m), PERÍMETRO (mm) [EXT, INT, TOTAL], TOL., OBSERVACIONES. Rows are grouped by profile height (63.0, 65.0, 70.0, 75.0, 80.0).







extruded by

**sapa:**

## Sapa Extrusion Iberia

Avintes Tel: +351 22 786 59 00

Navarra Tel: +34 948 507 123

La Roca Tel: +34 937 078 200

Pinto Tel: +34 916 915 411

La Selva Tel: +34 977 307 000

<http://www.sapagroup.com>

[info.profiles.es@sapagroup.com](mailto:info.profiles.es@sapagroup.com)

**REPRESENTACIÓN ORIENTATIVA - CONSULTAR**

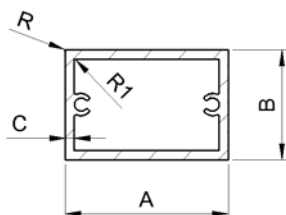

\* Consultar siempre lote mínimo y condiciones de suministro para entrega en España

**PERFILES NORMALIZADOS**

\*\* Debido a las reducidas dimensiones de los perfiles producidos en la planta de La Selva, éstos pueden llevar suplementos; consulte siempre el precio para estos casos con su contacto habitual

**TUBOS RECTANGULARES PRATATON**  
**TUBOS RECTANGULARES COM OLHAL**  
**RECTANGULAR TUBES**  
**TUBES RECTANGULAIRES**

**IMPORTANTE:** En caso de estar interesados en un pedido de algún perfil, rogamos incluyan siempre **nuestra referencia** y se aseguren de que, tanto las dimensiones como los radios, se ajustan de acuerdo a lo que necesitan (si fuera necesario podemos proporcionarles plano de detalle). En caso de no indicar nuestra referencia o indicar sólo las medidas generales, si no recibimos ninguna información adicional, el suministro se hará de acuerdo a las dimensiones mostradas en el catálogo y no se aceptarán reclamaciones.

[Volver al Índice](#)

DIMENSIONES (mm)									REFERENCIA	PLANTA DE EXTRUSIÓN					PESO (kg/m)	PERÍMETRO (mm)			TOL.	OBSERVACIONES
A	B	C	D	E	R	R1	R2	R3		NAV	LS **	AV *	PNT	LR		EXT.	INT.	TOTAL		
30,0	15,0	1,30			0,30	1,60			E-367108				SI		0,382	89	105	195		
	15,0	1,30			0,30	0,30			M-2842				SI		0,362	90	110	200		
	15,0	1,40			0,30	0,30			BL.13			SI		0,396	90	111	201	C/TOL		
	15,0	1,50			0,30	0,50			E551325	SI				0,419	89	107	196			
	15,0	1,50			0,30	0,30			E-500049				SI		0,427	90	104	194		
40,0	20,0	1,30			0,80	0,30			M-4392				SI		0,503	118	162	280		
	20,0	1,50			0,60	0,60			E-353046				SI		0,540	119	138	257		portat. en lados horizontales (A)
	20,0	2,30			0,60	0,60			E-366805				SI		1,185	119	140	259		único portat central. espesor paredes variable
50,0	30,0	1,50		0,30	0,50			P.46			SI			0,714	160	185	345			
70,0	40,0	2,00		0,30	0,30			5003036	SI					1,307	280	219	499	C/TOL		
80,0	20,0	1,20			0,50	0,50			5005668	SI				0,784	198	249	447			
	40,0	1,60			0,60	0,60			E-365320				SI		1,318	279	323	602		
	40,0	1,75			0,60	0,60			2063545	SI				1,461	280	335	615			
	40,0	1,80			0,50	0,50			E553468	SI				1,485	280	322	602			
	40,0	2,00			0,30	0,30			5003037	SI				1,631	279	341	620	C/TOL		

extruded by

**sapa:**

## Sapa Extrusion Iberia

Avintes Tel: +351 22 786 59 00

Navarra Tel: +34 948 507 123

La Roca Tel: +34 937 078 200

Pinto Tel: +34 916 915 411

La Selva Tel: +34 977 307 000

<http://www.sapagroup.com>

[info.profiles.es@sapagroup.com](mailto:info.profiles.es@sapagroup.com)

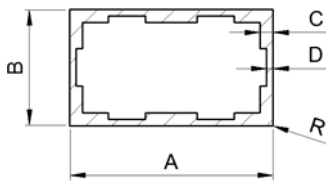

\* Consultar siempre lote mínimo y condiciones de suministro para entrega en España

\*\* Debido a las reducidas dimensiones de los perfiles producidos en la planta de La Selva, éstos pueden llevar suplementos; consulte siempre el precio para estos casos con su contacto habitual

**IMPORTANTE:** En caso de estar interesados en un pedido de algún perfil, rogamos incluyan siempre **nuestra referencia** y se aseguren de que, tanto las dimensiones como los radios, se ajustan de acuerdo a lo que necesitan (si fuera necesario podemos proporcionarles plano de detalle). En caso de no indicar nuestra referencia o indicar sólo las medidas generales, si no recibimos ninguna información adicional, el suministro se hará de acuerdo a las dimensiones mostradas en el catálogo y no se aceptarán reclamaciones.

PERFILES NORMALIZADOS

TUBOS RECTANG ESPESOR VAR  
TUBOS RECTANGULARES ESPESSURA VARIÁVEL  
RECTANGULAR TUBES  
TUBES RECTANGULAIRES

[Volver al Índice](#)

DIMENSIONES (mm)						REFERENCIA	PLANTA DE EXTRUSIÓN					PESO (kg/m)	PERÍMETRO (mm)			TOL.	OBSERVACIONES		
A	B	C	D	E	R		R1	R2	R3	NAV	LS **		AV *	PNT	LR			EXT.	INT.
50,0	30,0	2,00	1,65		0,30						SI			0,751	160	145	305		
150,0	25,0	2,40	2,00		0,30						SI			1,938	350	333	683		

extruded by

**sapa:**

## Sapa Extrusion Iberia

Avintes Tel: +351 22 786 59 00

Navarra Tel: +34 948 507 123

La Roca Tel: +34 937 078 200

Pinto Tel: +34 916 915 411

La Selva Tel: +34 977 307 000

<http://www.sapagroup.com>

[info.profiles.es@sapagroup.com](mailto:info.profiles.es@sapagroup.com)

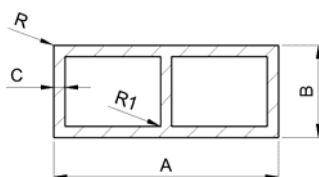

\* Consultar siempre **lote mínimo y condiciones de suministro** para entrega en España

\*\* Debido a las reducidas dimensiones de los **perfiles** producidos en la planta de **La Selva**, éstos pueden llevar **suplementos**; consulte siempre el precio para estos casos con su contacto habitual

**IMPORTANTE:** En caso de estar interesados en un pedido de algún perfil, rogamos incluyan siempre **nuestra referencia** y se aseguren de que, tanto las dimensiones como los radios, se ajustan de acuerdo a lo que necesitan (**si fuera necesario podemos proporcionarles plano de detalle**). En caso de no indicar nuestra referencia o indicar sólo las medidas generales, si no recibimos ninguna información adicional, el suministro se hará de acuerdo a las dimensiones mostradas en el catálogo y no se aceptarán reclamaciones.

**PERFILES NORMALIZADOS**

**TUBOS RECTANG C/TABIQUE**  
**TUBOS RECTANGULARES COM PAREDE INTERIOR**  
**RECTANGULAR TUBES**  
**TUBES RECTANGULAIRES**

[Volver al Índice](#)

DIMENSIONES (mm)									REFERENCIA	PLANTA DE EXTRUSIÓN					PESO (kg/m)	PERÍMETRO (mm)			TOL.	OBSERVACIONES
A	B	C	D	E	R	R1	R2	R3		NAV	LS **	AV *	PNT	LR		EXT.	INT.	TOTAL		
40,0	13,0	2,00			2,50	1,00			5001617	SI					0,567	102	101	203		
100,0	20,0	1,50			0,30	0,30			P.14			SI			1,017	240	259	659		
	25,0	1,30			1,50	0,30			CP-55-39			SI			1,080	287	321	608	C/TOL	
	25,0	1,30			2,00	0,50			E556071	SI					1,088	287	320	607		
	25,0	1,50			1,00	0,30			P.56			SI			1,237	288	318	606		
120,0	25,0	1,50			1,50	1,50			M-2261				SI		1,236	287	313	600	C/TOL	
	25,0	1,60			2,00	0,50			E552287	SI					1,310	287	318	605		
	25,0	2,00			4,00	1,20			E-500099				SI		1,610	283	306	589		
	25,0	2,00			5,00	1,00			2054480	SI					1,601	290	312	602		
125,0	25,0	1,80			0,30	0,30			P.16			SI			1,382	300	525	825		
150,0	25,0	1,40			-	-			CD-31-09			SI			1,381	350	630	980		
	25,0	1,25			1,70	0,5			CP-55-46			SI			1,235	347	381	728	C/TOL	















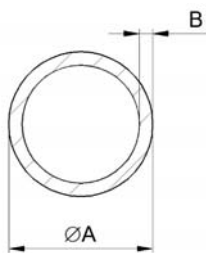

\* Consultar siempre **lote mínimo y condiciones de suministro** para entrega en España

**PERFILES NORMALIZADOS**

\*\* Debido a las reducidas dimensiones de los **perfiles** producidos en la planta de **La Selva**, éstos pueden llevar **suplementos**; consulte siempre el precio para estos casos con su contacto habitual

**TUBOS REDONDOS**  
**TUBOS REDONDOS**  
**ROUND TUBES**  
**TUBES RONDS**

**IMPORTANTE:** En caso de estar interesados en un pedido de algún perfil, rogamos incluyan siempre **nuestra referencia** y se aseguren de que, tanto las **dimensiones** como los **radios**, se ajustan de acuerdo a lo que necesitan (**si fuera necesario podemos proporcionarles plano de detalle**). En caso de no indicar nuestra referencia o indicar sólo las medidas generales, si no recibimos ninguna información adicional, el suministro se hará de acuerdo a las dimensiones mostradas en el catálogo y no se aceptarán reclamaciones.

[Volver al Índice](#)

DIMENSIONES (mm)										REFERENCIA	PLANTA DE EXTRUSIÓN					PESO (kg/m)	PERÍMETRO (mm)			TOL.	OBSERVACIONES	
A	B	C	D	E	R	R1	R2	R3	NAV		LS **	AV *	PNT	LR	EXT.		INT.	TOTAL				
120,0	7,00									E555211	SI						6,710	377	333	710		
	8,00									E555446	SI						7,600	377	327	704		
	10,00									E551048	SI						9,331	377	314	691		
125,0	2,50									2038840	SI						2,598	393	377	770		
	3,00									2051696	SI						3,269	393	374	767	C/TOL	
127,0	1,23									E-363091				SI			1,312	399	391	790		
	1,60									CG.46-01				SI			1,702	399	389	788		
	2,00									2057968	SI						2,121	399	386	785	C/TOL	
	3,40									2055086	SI						3,565	378	356	734		
130,0	2,50									E-505792				SI			2,704	408	393	801		
	2,50									E552911	SI						2,703	408	393	801		
	15,00									TD45096				SI			14,632	409	315	724		
130,5	5,25									E558388	SI						5,578	410	377	787	C/TOL	
	10,25									E558389	SI						10,455	410	346	756	C/TOL	
131,0	3,00								TD45092				SI			3,258	412	393	805			
139,7	3,00									E555911	SI						3,477	439	420	859	C/TOL	
	5,00									E557450	SI						5,727	440	408	848		
140,0	5,00									E-366736				SI			5,726	440	408	848	C/TOL	
	10,00									E557351	SI						11,027	440	377	817		
	1,50									E-366840				SI			1,800	449	440	889	C/TOL	
150,0	1,50									E-361135				SI			1,889	471	462	933	C/TOL	
	2,75									PR00100	SI						3,435	471	454	925		
	4,60									E-366737				SI			5,673	471	442	914	C/TOL	
	7,00									E555558	SI						8,491	471	427	898		
	8,00									5002467	SI						9,636	471	421	892	C/TOL	
	8,00									E555449	SI						9,631	471	421	892		
	10,00									E556529	SI						11,875	471	408	880		
	12,50									E553278	SI						14,580	471	393	864		
152,0	8,50								E554880	SI						10,346	478	424	902			
155,0	3,00									2038861	SI						3,868	487	468	955		
	6,00									E557262	SI						7,838	503	465	968		
160,0	10,00									E556003	SI						12,725	503	440	942		
	6,00									E553848	SI						7,965	510	473	983	C/TOL	
200,0	3,50									TD45001				SI			5,834	629	607	1236		
	6,00									E557035	SI						9,874	628	591	1219		
	10,00									E557001	SI						16,116	628	565	1194		

extruded by

**sapa:**

## Sapa Extrusion Iberia

Avintes Tel: +351 22 786 59 00

Navarra Tel: +34 948 507 123

La Roca Tel: +34 937 078 200

Pinto Tel: +34 916 915 411

La Selva Tel: +34 977 307 000

<http://www.sapagroup.com>

[info.profiles.es@sapagroup.com](mailto:info.profiles.es@sapagroup.com)

**REPRESENTACIÓN ORIENTATIVA - CONSULTAR**

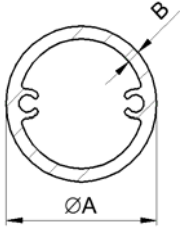

\* Consultar siempre **lote mínimo y condiciones de suministro** para entrega en España

\*\* Debido a las reducidas dimensiones de los **perfiles** producidos en la planta de **La Selva**, éstos pueden llevar **suplementos**; consulte siempre el precio para estos casos con su contacto habitual

**IMPORTANTE:** En caso de estar interesados en un pedido de algún perfil, rogamos incluyan siempre **nuestra referencia** y se aseguren de que, tanto las dimensiones como los radios, se ajustan de acuerdo a lo que necesitan ( **si fuera necesario podemos proporcionarles plano de detalle**). En caso de no indicar nuestra referencia o indicar sólo las medidas generales, si no recibimos ninguna información adicional, el suministro se hará de acuerdo a las dimensiones mostradas en el catálogo y no se aceptarán reclamaciones.

**PERFILES NORMALIZADOS**

**TUBOS REDONDOS PRATORN**  
**TUBOS REDONDOS COM OLHAL**  
 ROUND TUBES  
 TUBES RONDS

[Volver al Índice](#)

DIMENSIONES (mm)									REFERENCIA	PLANTA DE EXTRUSIÓN					PESO (kg/m)	PERÍMETRO (mm)			TOL.	OBSERVACIONES
A	B	C	D	E	R	R1	R2	R3		NAV	LS **	AV *	PNT	LR		EXT.	INT.	TOTAL		
30,0	1,30								E-355905				SI		94	113	207			

extruded by

**sapa:**

## Sapa Extrusion Iberia

Avintes Tel: +351 22 786 59 00

Navarra Tel: +34 948 507 123

La Roca Tel: +34 937 078 200

Pinto Tel: +34 916 915 411

La Selva Tel: +34 977 307 000

<http://www.sapagroup.com>

[info.profiles.es@sapagroup.com](mailto:info.profiles.es@sapagroup.com)

**REPRESENTACIÓN ORIENTATIVA - CONSULTAR**

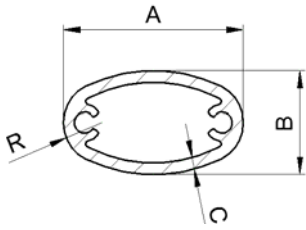

\* Consultar siempre **lote mínimo y condiciones de suministro** para entrega en España

**PERFILES NORMALIZADOS**

\*\* Debido a las reducidas dimensiones de los **perfiles** producidos en la planta de **La Selva**, éstos pueden llevar **suplementos**; consulte siempre el precio para estos casos con su contacto habitual

**TUBOS OVALADOS PRATATORN**  
**TUBOS OVALIZADOS COM OLHAL**  
**OVAL TUBES**  
**TUBES OVALÉS**

**IMPORTANTE:** En caso de estar interesados en un pedido de algún perfil, rogamos incluyan siempre **nuestra referencia** y se aseguren de que, tanto las dimensiones como los radios, se ajustan de acuerdo a lo que necesitan (**si fuera necesario podemos proporcionarles plano de detalle**). En caso de no indicar nuestra referencia o indicar sólo las medidas generales, si no recibimos ninguna información adicional, el suministro se hará de acuerdo a las dimensiones mostradas en el catálogo y no se aceptarán reclamaciones.

[Volver al Índice](#)

DIMENSIONES (mm)									REFERENCIA	PLANTA DE EXTRUSIÓN					PESO (kg/m)	PERÍMETRO (mm)			TOL.	OBSERVACIONES
A	B	C	D	E	R	R1	R2	R3		NAV	LS **	AV *	PNT	LR		EXT.	INT.	TOTAL		
30,00	16,00	1,30			6,00				E-343842				SI		0,304	75	85	160		
30,00	16,00	1,30			6,00				M-2103				SI		0,303	75	87	162		
35,00	20,00	1,20			10,00				E-374046				SI		0,392	93	136	229		
	18,00	1,30			3,50				CB-12-116			SI		0,349	85	97	182	C/TOL		
55,00	16,00	1,50			8,00				5002228	SI				0,586	128	154	282			
60,00	30,00	1,50			15,00				E-371319				SI	0,844	154	237	391		tabique central	



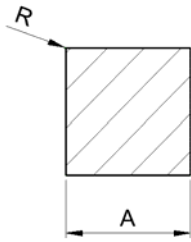

\* Consultar siempre **lote mínimo y condiciones de suministro** para entrega en España

**PERFILES NORMALIZADOS**

\*\* Debido a las reducidas dimensiones de los **perfiles** producidos en la planta de **La Selva**, éstos pueden llevar **suplementos**; consulte siempre el precio para estos casos con su contacto habitual

**VARILLAS CUADRADAS**  
**VARÃO QUADRADO**  
**SQUARES**  
**CARRÉS PLEINS**

**IMPORTANTE:** En caso de estar interesados en un pedido de algún perfil, **rogamos incluyan siempre nuestra referencia** y se aseguren de que, tanto las **dimensiones** como los **radios**, se ajustan de acuerdo a lo que necesitan (**si fuera necesario podemos proporcionarles plano de detalle**). En caso de no indicar nuestra referencia o indicar sólo las medidas generales, si no recibimos ninguna información adicional, el suministro se hará de acuerdo a las dimensiones mostradas en el catálogo y no se aceptarán reclamaciones.

[Volver al Índice](#)

DIMENSIONES (mm)							REFERENCIA	PLANTA DE EXTRUSIÓN					PESO (kg/m)	PERÍMETRO (mm)			TOL.	OBSERVACIONES				
A	B	C	D	E	R	R1		R2	R3	NAV	LS **	AV *		PNT	LR	EXT.			INT.	TOTAL		
7,9					0,50						SI						0,169	31	-	31	C/TOL	
					0,25						SI						0,270	40	-	40		
10,0					0,30												0,270	40	-	40		
					0,50						SI						0,362	46	-	46		
11,6					0,50												0,362	46	-	46		
12,0					0,30								SI				0,389	48	-	48		
					0,25							SI					0,607	60	-	60		
15,0					0,50						SI						0,607	60	-	60		
					0,25							SI					0,691	64	-	64		
16,0					0,25							SI					1,080	80	-	80		
					0,30							SI					1,080	80	-	80		
20,0					0,30												1,304	88	-	88	C/TOL	
					1,00												1,304	88	-	88		
22,0					0,25							SI					1,463	93	-	93		
23,3					0,25							SI					1,687	100	-	100		
					0,25							SI					1,687	100	-	100	C/TOL	
25,0					0,60						SI						1,687	100	-	100		
					0,50							SI					2,116	111	-	111	C/TOL	
28,0					0,25							SI					1,825	104	-	104		
26,0					0,60							SI					2,429	120	-	120		
					1,20						SI						2,430	120	-	120		
30,0					0,30								SI				2,430	120	-	120		
					0,50												4,320	160	-	160		
40,0					0,30								SI				4,320	160	-	160		
					0,30								SI				6,750	200	-	200		
					1,00								SI				6,747	198	-	198		
					1,50								SI				6,747	198	-	198		
50,0					1,00								SI				6,747	198	-	198		
					1,50								SI				6,747	198	-	198		
70,0					2,00								SI				13,222	280	-	280		

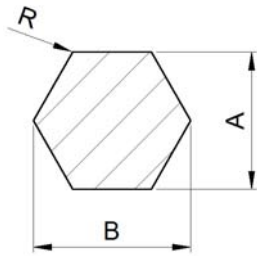

\* Consultar siempre **lote mínimo y condiciones de suministro** para entrega en España

**PERFILES NORMALIZADOS**

\*\* Debido a las reducidas dimensiones de los **perfiles** producidos en la planta de **La Selva**, éstos pueden llevar **suplementos**; consulte siempre el precio para estos casos con su contacto habitual

**VARILLAS HEXAGONALES**  
**VARÃO HEXAGONAL**  
**HEXAGONS**  
**HEXAGONES**

**IMPORTANTE:** En caso de estar interesados en un pedido de algún perfil, rogamos incluyan siempre **nuestra referencia** y se aseguren de que, tanto las **dimensiones** como los **radios**, se ajustan de acuerdo a lo que necesitan (**si fuera necesario podemos proporcionarles plano de detalle**). En caso de no indicar nuestra referencia o indicar sólo las medidas generales, si no recibimos ninguna información adicional, el suministro se hará de acuerdo a las dimensiones mostradas en el catálogo y no se aceptarán reclamaciones.

[Volver al Índice](#)

DIMENSIONES (mm)							REFERENCIA	PLANTA DE EXTRUSIÓN					PESO (kg/m)	PERÍMETRO (mm)			TOL.	OBSERVACIONES		
A	B	C	D	E	R	R1		R2	R3	NAV	LS **	AV *		PNT	LR	EXT.			INT.	TOTAL
10,0	11,5				0,30								SI		0,234	60	-	60	C/TOL	
12,0	13,9				0,60								SI		0,338	72	-	72	C/TOL	
15,0	17,0				0,30								SI		0,526	90	-	90	C/TOL	
	20,00				0,30									SI	0,676	102	-	102	C/TOL	
17,0	19,60				0,80									SI	0,676	59	-	59	C/TOL	
	19,60				1,00									SI	0,678	59	-	59	C/TOL	
20,0	23,0				0,25									SI	0,935	120	-	120		
22,0	25,0				0,25									SI	1,131	132	-	132		
27,0	31,0				0,25									SI	1,705	162	-	162	C/TOL	



extruded by

**sapa:**

# Sapa Extrusion Iberia

Avintes Tel: +351 22 786 59 00

Navarra Tel: +34 948 507 123

La Roca Tel: +34 937 078 200

Pinto Tel: +34 916 915 411

La Selva Tel: +34 977 307 000

<http://www.sapagroup.com>

[info.profiles.es@sapagroup.com](mailto:info.profiles.es@sapagroup.com)

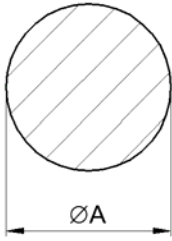

\* Consultar siempre **lote mínimo y condiciones de suministro** para entrega en España

**PERFILES NORMALIZADOS**

\*\* Debido a las reducidas dimensiones de los perfiles producidos en la planta de La Selva, éstos pueden llevar suplementos; consulte siempre el precio para estos casos con su contacto habitual

**VARILLAS REDONDAS**  
**VARÃO REDONDO**  
**ROUND BARS**  
**RONDS PLEINS**

**IMPORTANTE:** En caso de estar interesados en un pedido de algún perfil, rogamos incluyan siempre **nuestra referencia** y se aseguren de que, tanto las dimensiones como los radios, se ajustan de acuerdo a lo que necesitan (si fuera necesario podemos proporcionarles plano de detalle). En caso de no indicar nuestra referencia o indicar sólo las medidas generales, si no recibimos ninguna información adicional, el suministro se hará de acuerdo a las dimensiones mostradas en el catálogo y no se aceptarán reclamaciones.

[Volver al Índice](#)

DIMENSIONES (mm)										REFERENCIA	PLANTA DE EXTRUSIÓN					PESO (kg/m)	PERÍMETRO (mm)			TOL.	OBSERVACIONES	
A	B	C	D	E	R	R1	R2	R3	NAV		LS **	AV *	PNT	LR	EXT.		INT.	TOTAL				
										VD48007			SI	SI			2,598	110	-	110		
35,5										E012264	SI						2,673	112	-	112		
36,1										2070861	SI						2,764	113	-	113	C/TOL	
37,0										E-15309				SI			2,904	117	-	117		
37,5										VD48020				SI			2,983	118	-	118		
37,7										5000742	SI						3,013	118	-	118	C/TOL	
										2070045	SI						3,393	126	-	126		
40,0										5000741	SI						3,394	126	-	126	C/TOL	
										VD48013			SI	SI			3,393	126	-	126		
41,0										5003476	SI						3,565	129	-	129	C/TOL	
										G.32			SI				3,565	129	-	129		
42,0										E-15323				SI			3,741	132	-	132		
43,0										VD48019				SI			3,921	136	-	136		
44,0										VD48017				SI			4,106	139	-	139		
										G.09			SI				4,308	141	-	141		
45,0										E-15324				SI			4,295	142	-	142		
										E012433	SI						4,293	141	-	141	C/TOL	
46,0										E-16158				SI			4,488	145	-	145		
										2058147	SI						4,684	148	-	148		
47,0										5003522	SI						4,684	148	-	148	C/TOL	
										VD48008				SI	SI		4,685	148	-	148		
48,0										E-15310				SI			4,886	151	-	151		
										E011264	SI						5,301	157	-	157		
50,0										5003553	SI						5,301	157	-	157	C/TOL	
										VD48002				SI	SI		5,302	158	-	158		
										G.33			SI				6,415	173	-	173		
55,0										E-502928			SI				6,415	172	-	172	C/TOL	
										E-15886				SI			6,415	173	-	173		
										VD48027				SI			6,415	173	-	173		
58,0										VD48009				SI			7,134	183	-	183		
59,3										2066358	SI						7,457	186	-	186		
										E-503902				SI			7,634	189	-	189		
60,0										E011128	SI						7,633	188	-	188		
										VD48014				SI			7,635	189	-	189		
65,0										VD48025				SI			8,960	205	-	205		
70,0										5002895	SI						10,389	220	-	220		
71,0										G.29			SI				10,690	223	-	223		
										E-16640				SI			11,973	236	-	236	C/TOL	
75,0										PG00030	SI						11,929	236	-	236		
80,0										VD48026				SI			13,572	252	-	252		
81,0										G.31			SI				13,910	254	-	254		

extruded by

# sapa:

Sapa desarrolla, produce y comercializa perfiles extruidos de aluminio de alto valor añadido, sistemas de carpintería metálica y bandas de aluminio para intercambiadores de calor. Atiende a clientes de Europa, Norteamérica, Centroamérica y Asia, en sectores tan variados como son la automoción, la construcción y la edificación, el transporte comercial y la industria en general.

Sapa Extrusion Iberia, en línea con la estrategia de Sapa Group, basa su modelo de negocio en la estrecha colaboración con los clientes para el desarrollo de soluciones más innovadoras y efectivas basadas en los perfiles de aluminio extruido.

Desde su extensa cartera de productos, cuenta con una gama de soluciones de perfiles normalizados: tubos, barras, pletinas, ..., servidos con la garantía de calidad y servicio de Sapa y las ventajas del aluminio extruido.

#### **Sapa Extrusion Avintes**

Travessa Nova das Alheiras, 216 4415-272 Pedroso Tel. **+351 22 786 59 00** Fax. **+351 22 786 59 47**

#### **Sapa Extrusion Spain - La Roca**

Pl Can Font de la Parrera, s/n. St. Agnès de Malanyanes E-08430 La Roca del Valles (Barcelona)  
Tel. **+34 937 078 200** Fax. +34 938 422 027

#### **Sapa Extrusion La Selva**

Pl Milenium. Avda. Aluminio s/n. 43470 La Selva del Camp (Tarragona) Tel. **+34 977 307 000**  
Fax. **+34 977 307 001**

#### **Sapa Extrusion Navarra**

C/Aralar, 9, 31860 Irurtzun (Navarra) Tel. **+34 948 507 125** Fax. **+34 948 507 136**

#### **Sapa Extrusion Spain - Pinto**

Cormoranes 18 Pol La Estación E-28320 Pinto (Madrid) Tel. **+34 916 915 411** Fax. **+34 916 915 879**

#### **Sapa Extrusion Spain - Santa Oliva**

Montmell, Nr1 Pol. Industrial l'Albornar 43710 Santa Oliva (Tarragona) Tel. **+34 93 707 82 00** Fax: **+34 93 842 20 27**

Web [www.sapagroup.com](http://www.sapagroup.com) Mail [info.profiles.es@sapagroup.com](mailto:info.profiles.es@sapagroup.com)